

Kulturlandplan

gemäss § 15 BauG

1:5'000



Mitwirkung vom: 05.07.2021 bis: 23.08.2021

Vorprüfungsbericht vom: 18.08.2023

Öffentliche Auflage vom: 01.12.2023 bis: 08.01.2024

Beschlossen von der Gemeindeversammlung: 26.09.2025

Der Gemeindegamann: Die Gemeindegamman:

sig. Andreas Ulrich

sig. Dagmar Bochsler

Genehmigung: 18.03.2026 (RRB Nr. 2026-000320)

Dieser Plan hat keine Rechtsverbindlichkeit.
Der verbindliche Plan ist unter oereblex.ag.ch einsehbar.

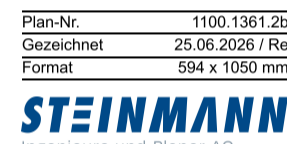

Legende Kulturlandplan

Genehmigungsinhalt

Landwirtschaftszonen

- Landwirtschaftszone LW
- Speziallandwirtschaftszone SLW

Schutzszonen

- Naturschutzzone

Weitere Zonen gemäss Art. 18 RPG

- Spezialzone Steiränni

Überlagerte Bestimmungen

- Landschaftsschutzzone
- Naturwaldgemässe Bestockung (Naturschutzzone Wald)
- Eichenwaldreservat (Naturschutzzone Wald)
- Wildtierkorridor
- Gewässerraumzone
- Bereich für Betriebsgebäude und Wohnungen gemäss § 18 Abs. 3 BNO
- Standort für landwirtschaftliche Bauten und Anlagen

Schutzobjekte

- Einzelbaum
- Geologisches Objekt
- Kulturobjekt mit Inventar-Nr. (Bauinventar)
- Hecke mit Pufferstreifen

Orientierungsinhalt

- Wald
- Fruchtfolgeflächen
- Wanderwege
- Bach offen
- Kantonales Denkmalschutzobjekt mit Inventar-Nr. (Bauinventar)
- Gemeindegrenze
- Bauzonengrenze
- Grundwasserschutzszonen
- S1
- S2
- S3

